

## Plaatsing Fermi kantplank onder gevelbekleding.

- De Fermi kantplank wordt met Fermi High Tack verlijmd op de zijkant van de betonvloer.
- Fermi kantplanken kunnen ook als verloren bekisting gebruikt worden. Deze dan echter wel ondersteunen bij het betonstorten.

Zie tekening 1.

Tekening 1

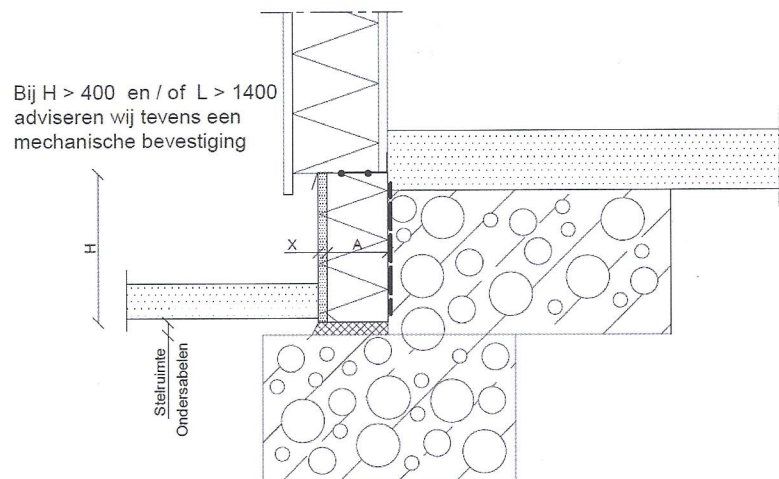

## Montage Fermi kantplank onder dorpel/kozijn al dan niet met kozijnsponning.

- Breng aan de bovenzijde van de Fermi kantplank 2 rillen siliconen kit of Fermi High Tack aan; dit om vochttransport te voorkomen tussen de kantplank en de onderdorpel.
- Plaats vervolgens de Fermi kantplank strak onder de onderdorpel en ondersteun deze met wiggen.
- Daarna de Fermi kantplank ondersabelen met specie.
- Gebruik geen oplosmiddelhoudende lijm op de XPS isolatie!

Zie tekening 2.

Tekening 2

